

Importar a cadeia de certificados RFB no Adobe Acrobat Reader DC

Obs: Testado com a Versão 19.012.20040

Opção 1 - Importar o certificado no Windows.

Passo 1 - Instalando o certificado.

Baixe o certificado raiz em:

<https://www.certisign.com.br/duvidas-suporte/downloads/hierarquias/icp-brasil/br>



De um duplo clique no arquivo, clique em “Instalar Certificado”:



Criado por:	Paulo Roberto (paulo@n3ti.com.br)
Criado em:	(10/09/2019)
Versão (Revisão):	1 (10/09/2019)

Na tela de seleção de local, use as seguintes opções e selecione “Autoridades de Certificação Raiz Confiáveis”:

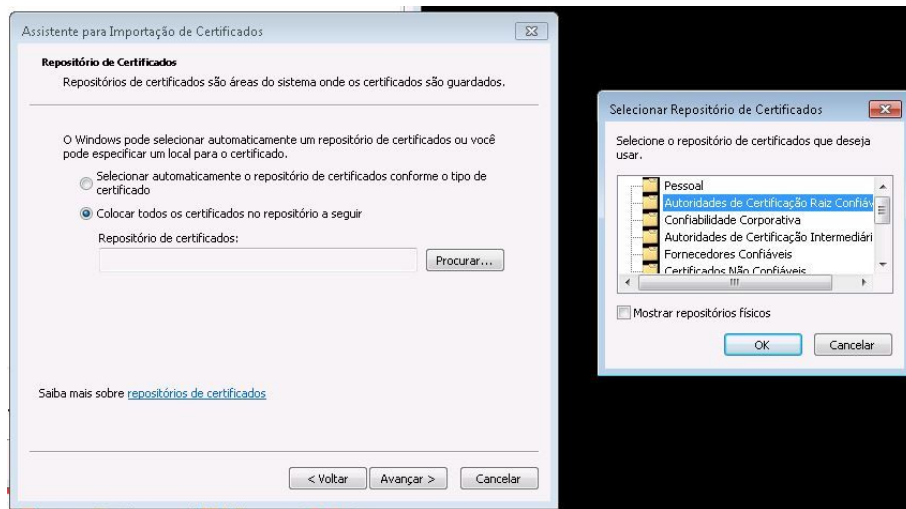

Conclua.

Passo 2 - Configure o Adobe Reader para confiar nos certificados do Windows

No Adobe Reader, clique no menu “Editar” e depois em “Preferências...”, Escolha a guia “Assinatura” e clique em “Mais...” no campo “Verificação”:

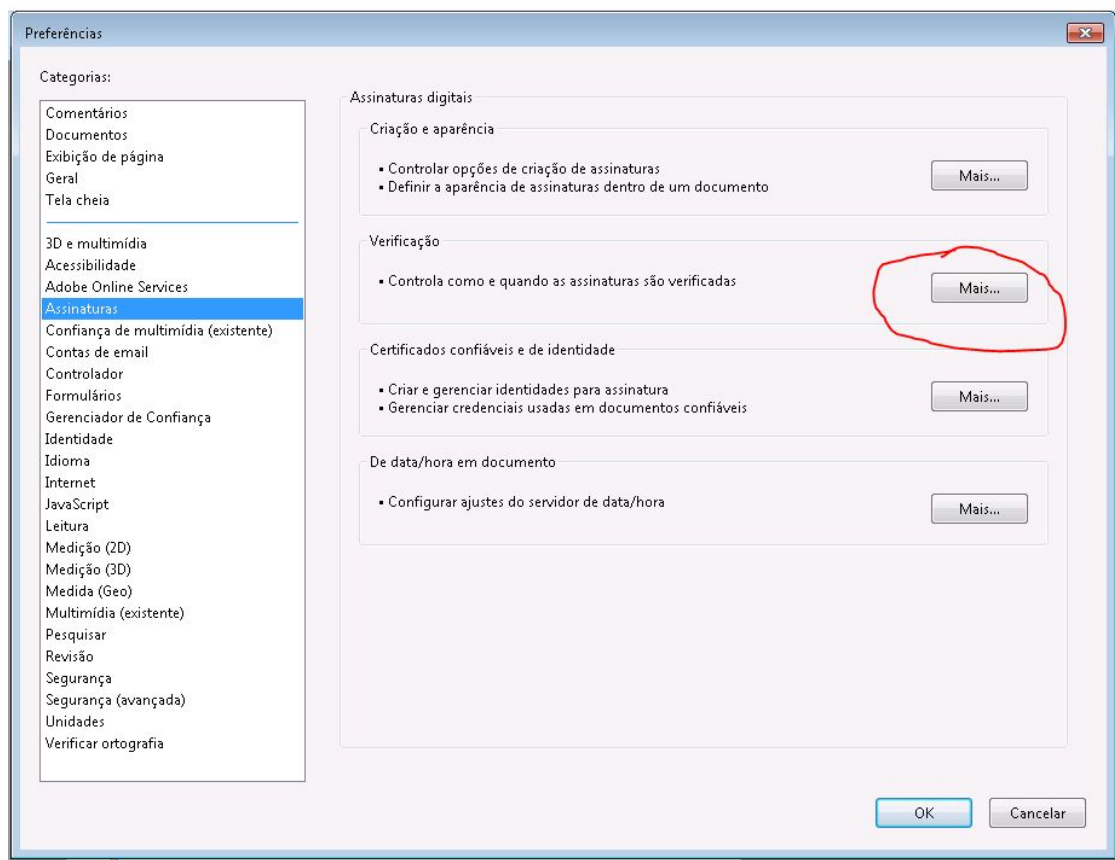

Criado por:	Paulo Roberto (paulo@n3ti.com.br)
Criado em:	(10/09/2019)
Versão (Revisão):	1 (10/09/2019)

Habilite a seguinte opção:

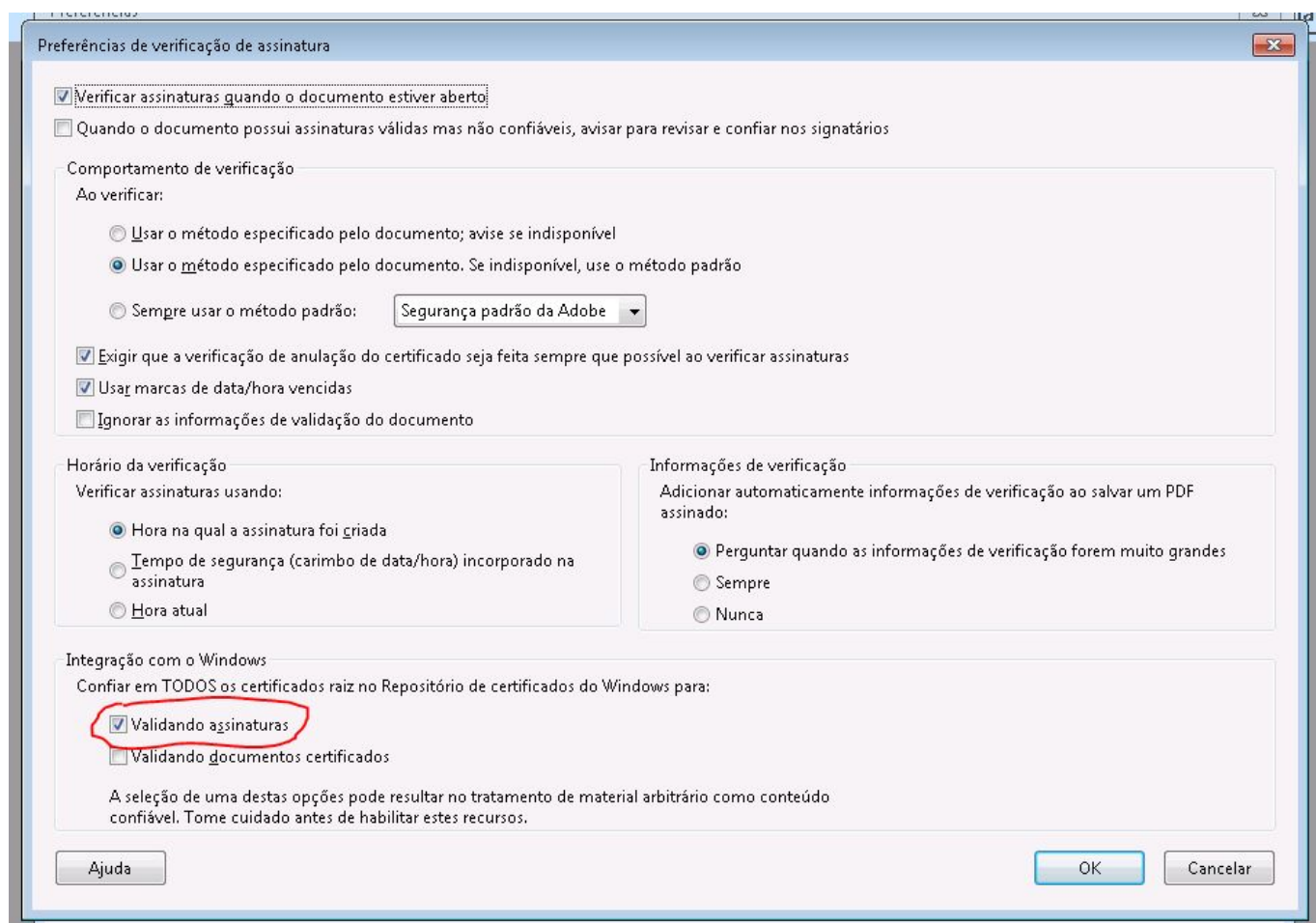

Reinicie o Adobe Reader.

Criado por:	Paulo Roberto (paulo@n3ti.com.br)
Criado em:	(10/09/2019)
Versão (Revisão):	1 (10/09/2019)

Opção 2 - Importar o certificado no Adobe Reader

Baixe o certificado raiz em:

<https://www.certisign.com.br/duvidas-suporte/downloads/hierarquias/icp-brasil/br>



No Adobe Reader, clique no menu “Editar” e depois em “Preferências...”,

Escolha a guia “Assinatura” e clique em “Mais...” no campo “Certificados confiáveis e de identidade”:

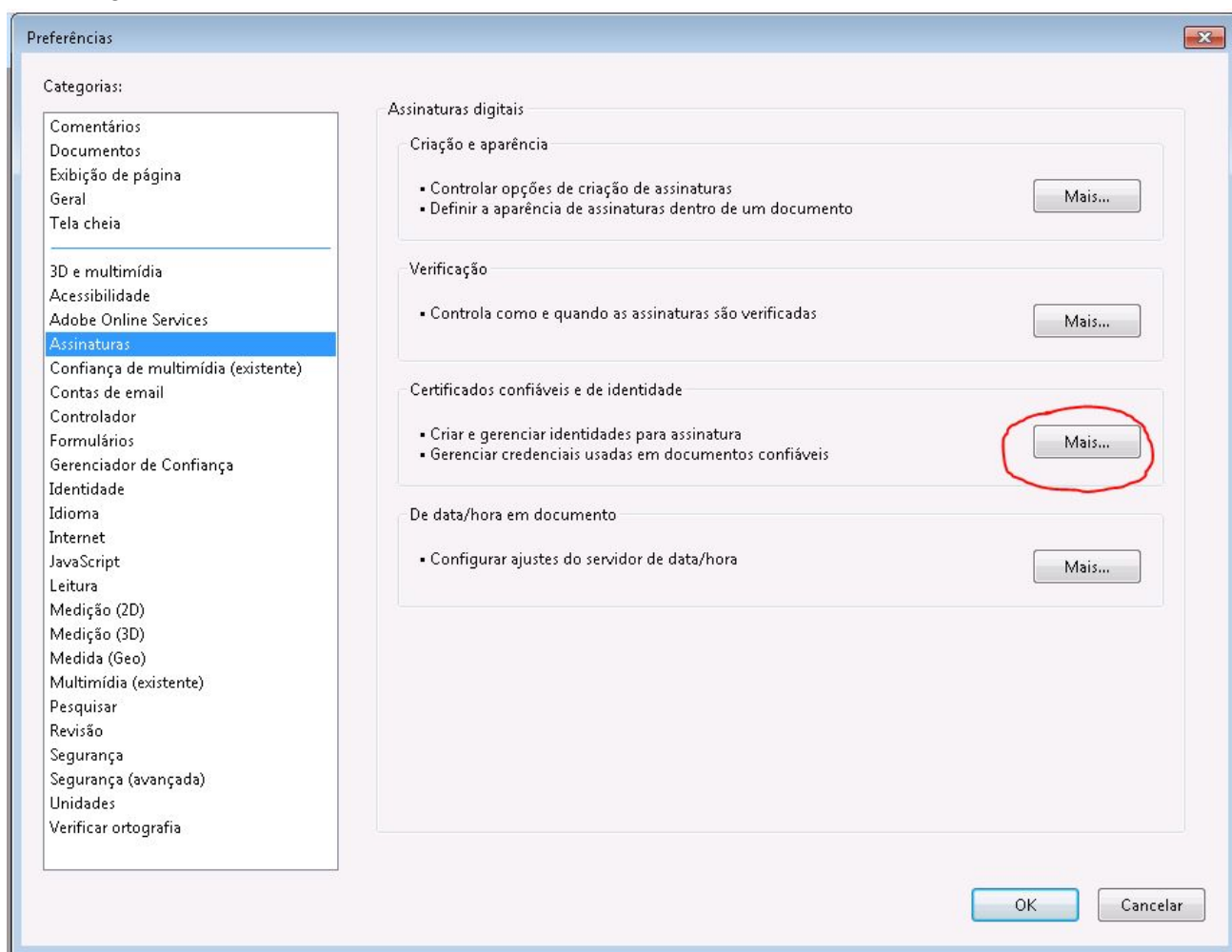

Criado por:	Paulo Roberto (paulo@n3ti.com.br)
Criado em:	(10/09/2019)
Versão (Revisão):	1 (10/09/2019)

Selecione a aba “Certificados confiáveis”, clique em “Importar”:

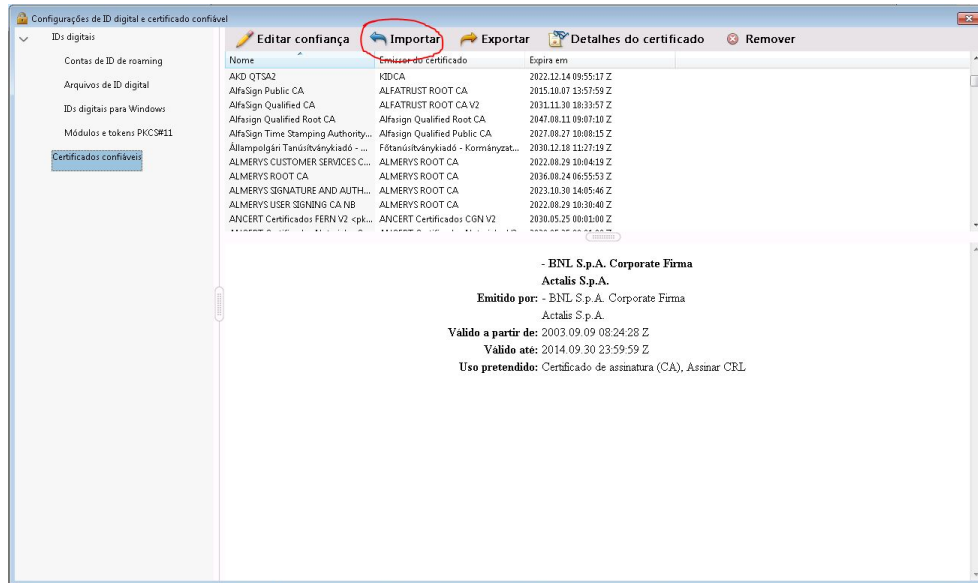

Na janela aberta, clique em “Procurar...”, selecione o arquivo baixado do certificado.

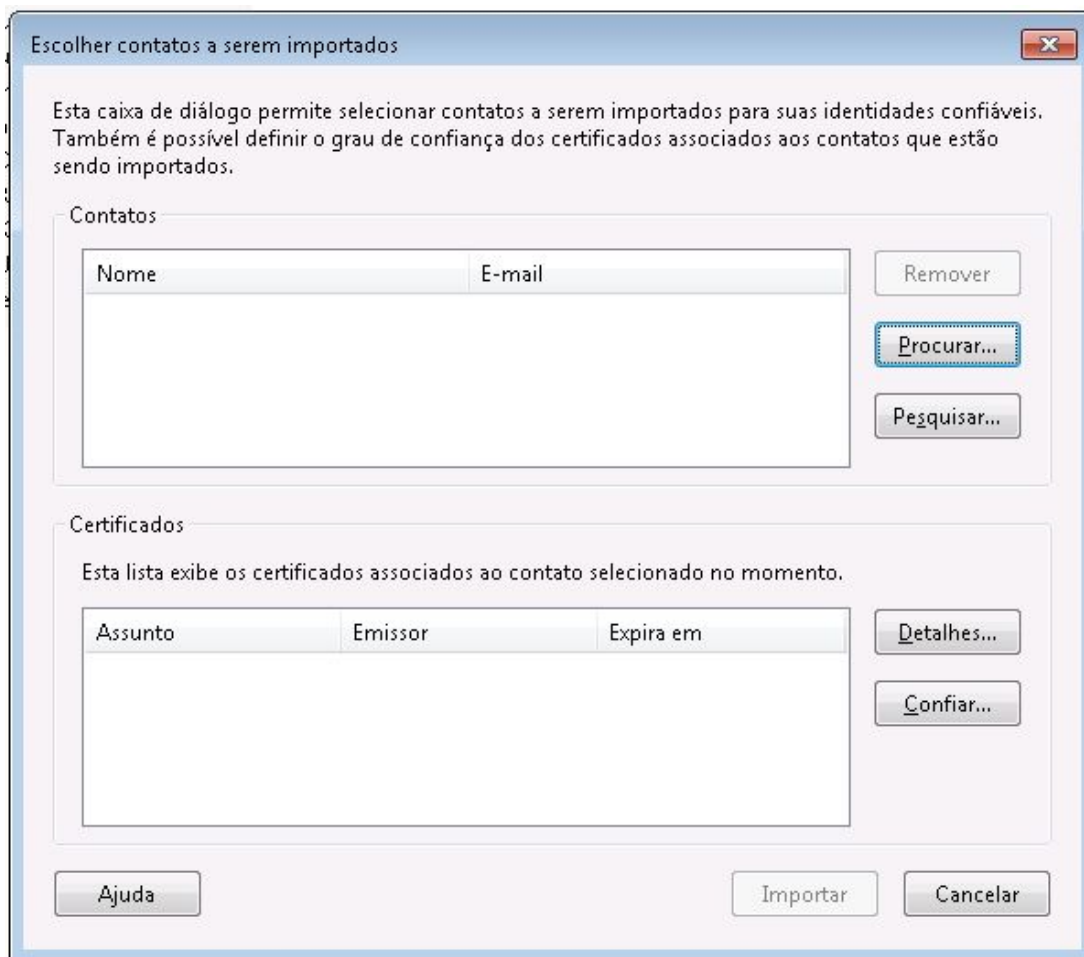

Criado por:	Paulo Roberto (paulo@n3ti.com.br)
Criado em:	(10/09/2019)
Versão (Revisão):	1 (10/09/2019)

Na sequência selecione o contato, selecione o certificado e clique em “Confiar...”

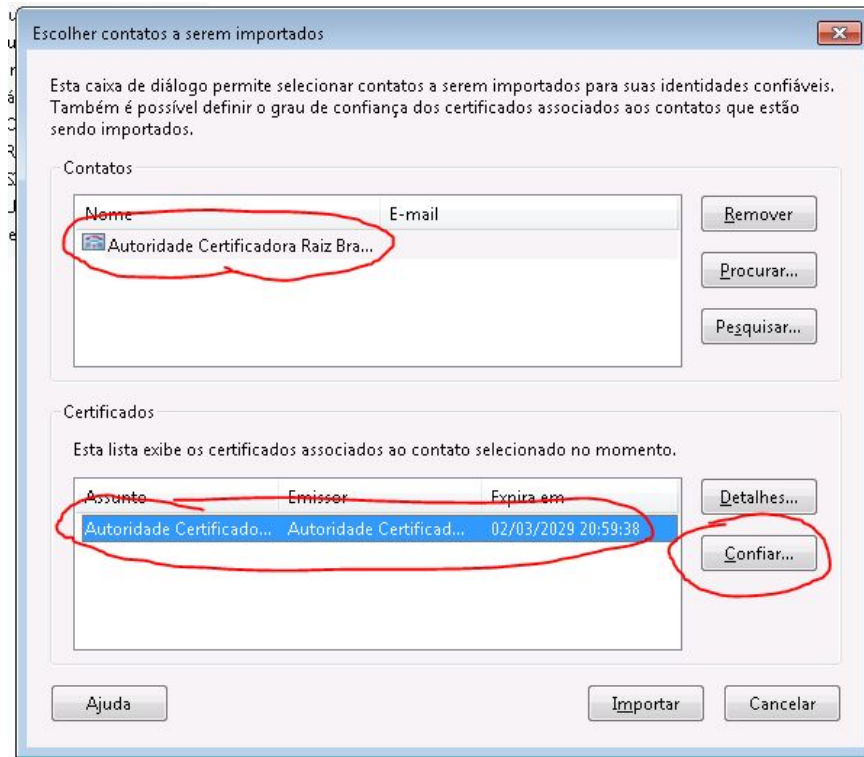

Na janela aberta, selecione a opção “Usar este certificado como uma raiz confiável”

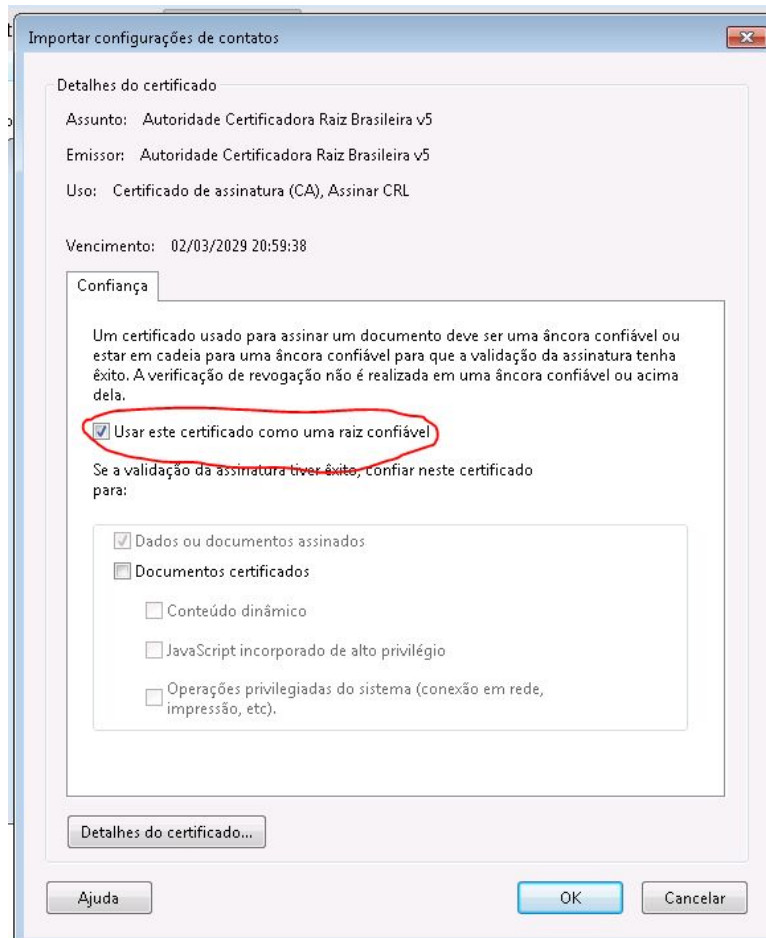

Criado por:	Paulo Roberto (paulo@n3ti.com.br)
Criado em:	(10/09/2019)
Versão (Revisão):	1 (10/09/2019)

Por fim, clique em “Importar”:

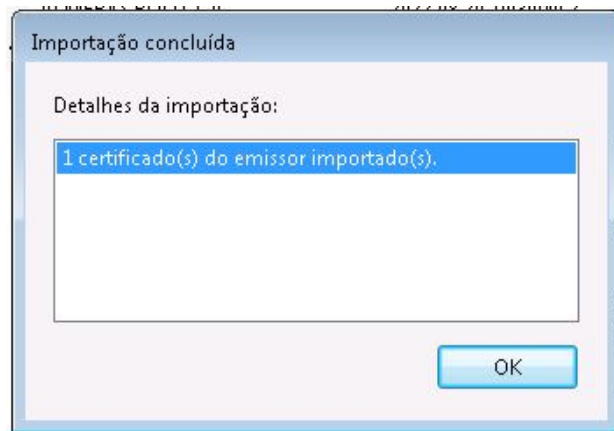

Reinicie o Adobe Reader.

Criado por:	Paulo Roberto (paulo@n3ti.com.br)
Criado em:	(10/09/2019)
Versão (Revisão):	1 (10/09/2019)